

Bestandsaufnahme im Rahmen der Richtlinie zur Förderung des Aufbaus von Hochgeschwindigkeitsnetzen im Freistaat Bayern (Breitbandrichtlinie – BbR).

28.03.2015 | Gemeinde Hohenthann, Rathausplatz 1, 84098 Hohenthann

Bestandsaufnahme / **2. Verfahren**

im Rahmen der Richtlinie zur Förderung des Aufbaus von Hochgeschwindigkeitsnetzen im Freistaat Bayern (Breitbandrichtlinie – BbR) vom 09.07.2014.

1. Die Gemeinde Hohenthann hat ein vorläufiges Erschließungsgebiet festgelegt.
Das Erschließungsgebiet umfasst alle Ortsteile außer den OT Türkenfeld.
2. Der Ortsteil Türkenfeld wurde bereits im ersten Verfahren erschlossen.
3. Die derzeitige Ist-Versorgung vor der Markterkundung ist in folgender Tabelle und Karte dargestellt:

Die aktuelle Ist-Versorgung in dem vorläufigen Erschließungsgebiet sieht wie folgt aus:







Ist-Versorgung im vorläufigen Erschließungsgebiet: Stand vor der Markterkundung									
Download / Upload [Mbit/s]	<=15/1			16/1			>= 30/2		
	ja	nein	z.T.	ja	nein	z.T.	ja	nein	z.T.
Andermannsdorf, Oberergoldsbach, Weihenstephan		x			x		x		
Hohenthann, Türkenfeld, Schmatzhäuser		x				x			x
Aign, Altenburg, Altenkofen, Asbach, Auhof, Bergham, Bergkußl, Bibelsbach, Biberg, Buch, Donhof, Eberstall, Eichstätt, Ettenkofen, Gamburgreuth, Gatzkofen, Grafenhaun, Hader, Heiligenbrunn, Hochreuth, Hub, Hummelsberg, Irlmühle, Kirchberg, Kumpfmühle, Laber, Lehen, Mainzendorf, Mantel, Mießling, Obergambach, Oberhaid, Oberhof, Oberndorf, Oed, Penkofen, Petersglaim, Pfarrkofen, Rehbügl, Roseneck, Schachten, Schmidhof, Schmidtsberg, Stranz, Unkofen, Untergambach, Unterhaid, Wachelkofen, Wachelkofenreuth, Weichsberg, Weihmühle, Weilmaier, Windham, Windkreuth, Windschlag, Zieglstadt	x					x		x	

Bestandsaufnahme im Rahmen der Richtlinie zur Förderung des Aufbaus von Hochgeschwindigkeitsnetzen im Freistaat Bayern (Breitbandrichtlinie – BbR).

28.03.2015 | Gemeinde Hohenthann, Rathausplatz 1, 84098 Hohenthann

Nachfolgend Karte der Ist-Versorgung - Stand vor der Markterkundung

Legende für diese Karte

Gemeindegrenze		
Vorläufiges Erschließungsgebiet ohne Gebiet des 1. Verfahrens		
Bandbreiten im Down-/Upload [Mbit/s]	<= 15 / 1	
	16 / 1	
	>= 30 / 2	
Gebiet bereits im 1. Verfahren (BbR) erschlossen		

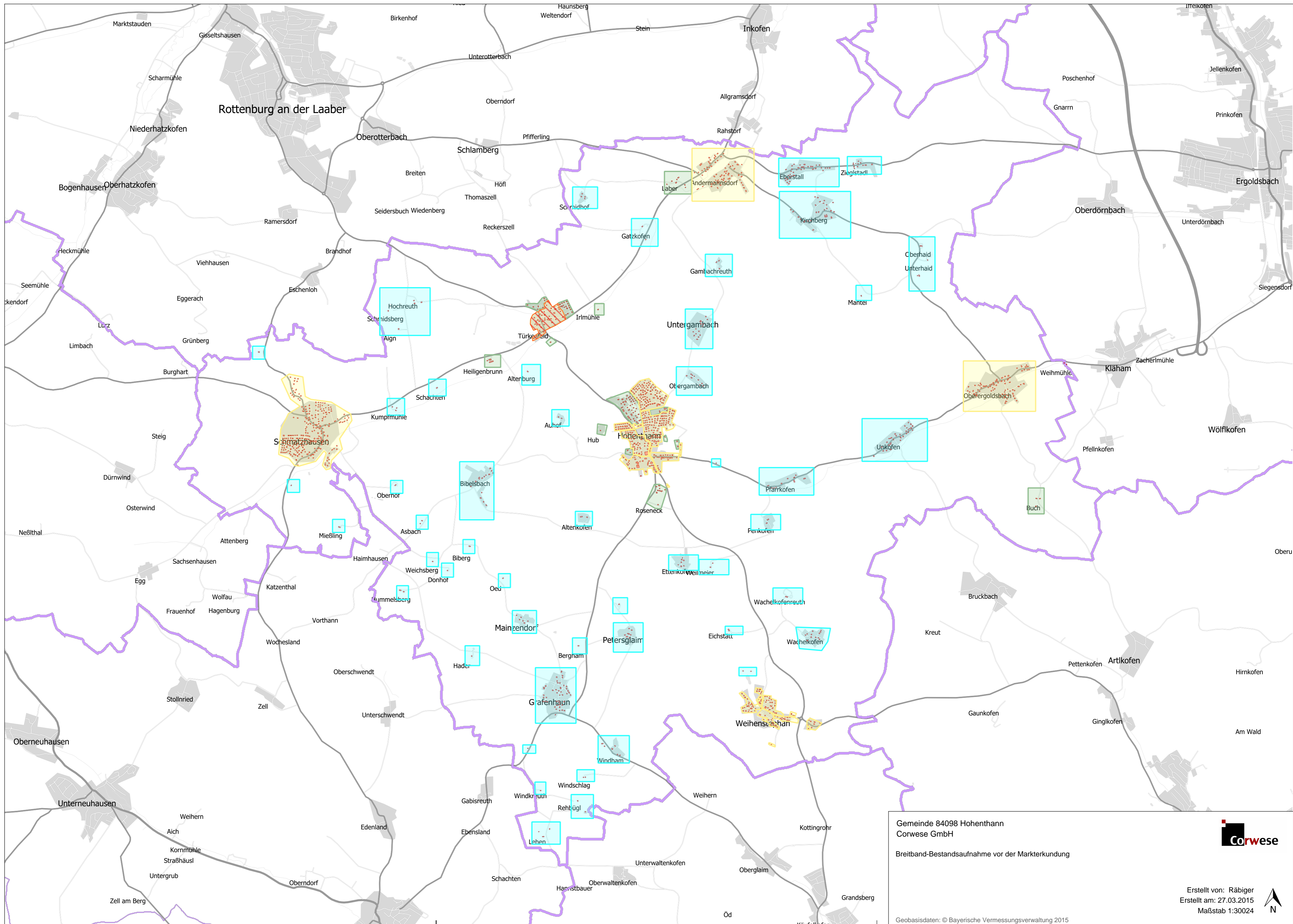

Gemeinde 84098 Hohenthann
Corwese GmbH
Breitband-Bestandsaufnahme vor der Markterkundung



Erstellt von: Rábiger
Erstellt am: 27.03.2015
Maßstab 1:30024



Geobasisdaten: © Bayerische Vermessungsverwaltung 2015